

sain fagans  
sain national  
amgueddfa  
werin  
museum  
cymru



# mynediad

## gweithgareddau 1-4

national  
museum  
wales  
amgueddfa  
cymru



# mynediad 1

## dysgu geiriau

**Nod: Holi am leoliad gwrthrychau neu fannau yn yr Oriel. Dysgu rhai geiriau newydd ac ymarfer cwestiynau.**

**[Ask about the location of objects and places in the Gallery. Learn about new words and practise questions.]**

- i) Chwiliwch am ystyr y geiriau Cymraeg hyn yn Oriel 1.**  
**[Search for the meanings of these Welsh words in Oriel 1.]**

perthyn \_\_\_\_\_

seddi \_\_\_\_\_

ymwelwyr \_\_\_\_\_

byd \_\_\_\_\_

geni \_\_\_\_\_

amgueddfa \_\_\_\_\_

gwlad \_\_\_\_\_

siarad \_\_\_\_\_



- ii) Ydych chi'n nabod y geiriau newydd hyn? Cofiwch mai un llythyren yw 'dd' a 'th'.**  
**[Work out these anagrams of the new words.]**

ddesi \_\_\_\_\_

dyb \_\_\_\_\_

thrynep \_\_\_\_\_

dalwg \_\_\_\_\_

neig \_\_\_\_\_

lyemwrwy \_\_\_\_\_

arasid \_\_\_\_\_

ddafeuamg \_\_\_\_\_



**Defnyddiwch y cardiau fflach i'ch helpu chi i ddysgu y geiriau newydd hyn.**  
**[Use the flash cards to help you learn these new words.]**

# mynediad 1

iii) Chwiliwch am ystyr y geiriau Saesneg hyn yn Gymraeg.  
[Look for the Welsh version of these English words.]

voice	_____
building society	_____
love-spoons	_____
a choir	_____
a dresser	_____
death	_____
to love / to court	_____
craftsmen	_____



iv) Parwch y geiriau hyn trwy nodi rhif yn y blwch.  
[Match these words by placing a number in the box.]

1 perthyn	<input type="checkbox"/> a building society
2 ymwelwyr	<input type="checkbox"/> a world
3 seddi	<input type="checkbox"/> craftsmen
4 geni	<input type="checkbox"/> to love / to court
5 amgueddfa	<input type="checkbox"/> love-spoons
6 gwlad	<input type="checkbox"/> a choir
7 siarad	<input type="checkbox"/> visitors
8 côr	<input type="checkbox"/> a dresser
9 llais	<input type="checkbox"/> to be born
10 caru	<input type="checkbox"/> seats
11 marwolaeth	<input type="checkbox"/> a museum
12 crefftwyr	<input type="checkbox"/> to talk / to speak
13 dresel	<input type="checkbox"/> death
14 llwyau caru	<input type="checkbox"/> to belong
15 byd	<input type="checkbox"/> a voice
16 cymdeithas adeiladu	<input type="checkbox"/> a country



# mynediad 1

v) Gorffennwch y brawddegau hyn gan ddefnyddio'r geiriau isod.  
[Complete these sentences by using the following words.]

llais  
côr

siarad  
dresel

gwlad  
crefftwyr

caru  
perthyn

Dw i'n \_\_\_\_\_ i ddosbarth Cymraeg.

Dw i'n canu mewn \_\_\_\_\_ .

Mae'r cwpanau ar y \_\_\_\_\_ yn y gegin.

Mae \_\_\_\_\_ da 'da Bryn Terfel.

Mae Cymru yn \_\_\_\_\_ fach.

Mae'r \_\_\_\_\_ yn gwneud cadeiriau a byrddau.

Dych chi'n hoffi \_\_\_\_\_ Cymraeg?

Roedd Romeo yn \_\_\_\_\_ Juliet.

vi) Ydych chi'n nabod y geiriau hyn?  
[Work out these anagrams.]

redsle \_\_\_\_\_

ruca \_\_\_\_\_

erthpyn \_\_\_\_\_

wagdl \_\_\_\_\_

darias \_\_\_\_\_

allsi \_\_\_\_\_





# mynediad 2

## dysgu geiriau

**Nod: Dysgu geirfa sylfaenol yn ymwneud â gwrthrychau'r cartref.**  
**[Learning basic vocabulary relating to objects found in the home.]**

### Tasg 1

- i) Ewch at y cas gwydr 'Priodi'. O blith y gwrthrychau a restrir isod, nodwch y rhai a welwch yn y cas trwy roi tic (✓) yn eu hymyl.  
 [Go to the case marked 'Priodi'. From the objects listed below, note those displayed in the case with a tick (✓)]:

- ☐ cadair
- ☐ tebot
- ☐ jwg a basn
- ☐ padell boeth
- ☐ sosban

- ☐ padell ffrio
- ☐ plât
- ☐ cyllell a fforc
- ☐ lliain bwrdd
- ☐ potel ddŵr poeth

- ☐ cwpan
- ☐ bwrdd
- ☐ cloc
- ☐ soser
- ☐ tegell



## mynediad 2

- ii) Nawr, cuddiwch y rhestr ac ysgrifennwch yr enwau rydych chi'n gallu eu cofio.  
[Now, don't look at the list and write down as many of the names as you can remember.]

- iii) Enwch y pethau yma.  
[Name these objects.]



# mynediad 2

## Tasg 2

i) Ewch at y ddresel Gymreig gyda phartner a nodwch **ar y llun isod** y gwrthrychau hyn yn ôl eu rhifau.

[Stand in front of the Welsh dresser with a partner and note the following objects by their numbers in the spaces provided.]:

1. jwg
2. plât
3. addurn
4. ci tsieina
5. llieiniau sychu llestri
6. dysgl lysiau
7. plât cig
8. llun
9. llwy garu

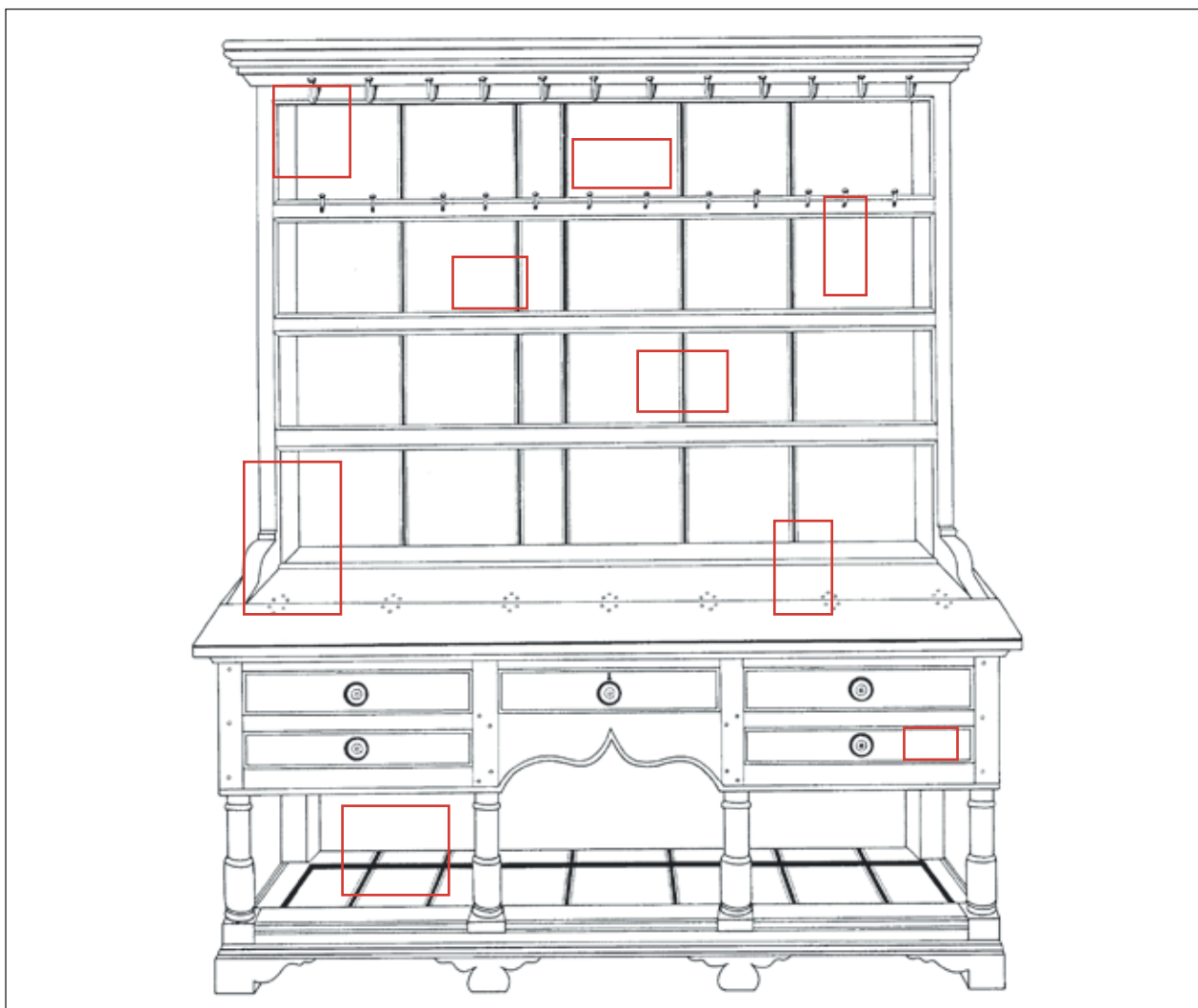

## mynediad 2

- ii) Peidiwch edrych ar eich rhestrau a dywedwch am yn ail y geiriau dych chi'n eu cofio.  
[Without looking at your lists, take turns to say the words you can remember.]

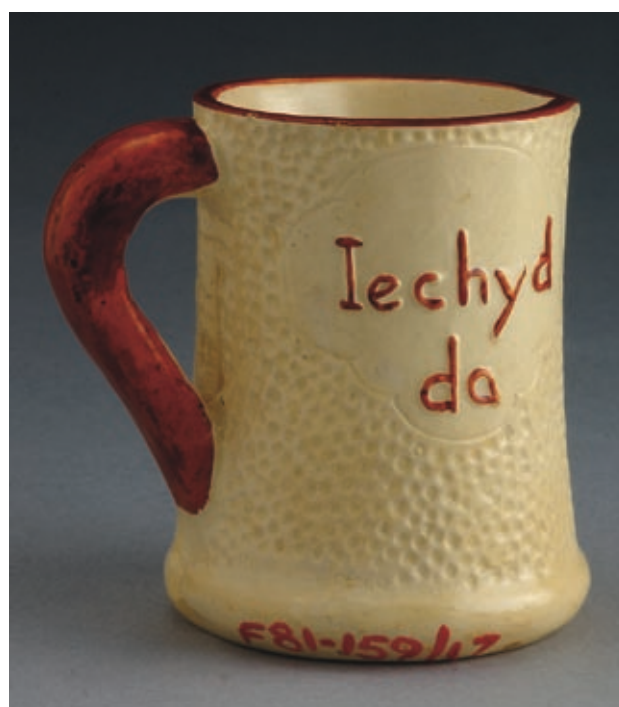



# mynediad 3

## sgwrs

### Casglu

Sgwrs strwythuredig â lluniau.  
[An illustrated structured talk.]

Dych chi'n hoffi casglu pethau? Mae pobl o bob oed yn hoffi casglu. Mae plant yn casglu *cardiau* a *stampiau* ac mae pobl yn casglu *llyfrau*, *llwyau*, *llestri* a *dillad*. Mae'r Amgueddfa hefyd yn casglu llawer o bethau diddorol ac mae rhai ohonynt yn yr Oriel.

Dyma gadair. Mae'n dod o Shanghai. Dych chi'n gallu gweld anifail ar y gadair? Anifail mawr – cas – cryf. Ie, dyna chi – *llew*. Mae'r llew yn fawr. Mae e'n gas ac mae e'n gryf hefyd. Mae llewod yn byw yn y goedwig. Dych chi'n gallu gweld llew mewn sw hefyd.

Mae pobl yn casglu cŵn – ci / cŵn – cŵn *tsieina*. Mae dau gi ar y ddresel, un ar y dde ac un ar y chwith. Maen nhw'n wyn – dau gi gwyn. Oes ci 'da chi? Beth ydy enw eich ci?

*Cyllell, fforc a llwy*. Dyn ni'n eu gweld nhw bob dydd ar y bwrdd. Ond oes *llwy* garu 'da chi? Mae llawer o lwyau caru yn Sain Ffagan a dych chi'n gallu gwneud llwy garu yn yr Oriel 'ma. Mae'n bosib rhoi *calon*, *aderyn* neu *olwyn* ar eich llwy. I bwy dych chi'n mynd i roi'r llwy?

Mae llawer o ddillad yn yr Oriel. Esgidiau – *esgidiau Colin Jackson*, y rhedwr ac *esgidiau Gavin Henson*, y chwaraewr rygbi. Mae cap *Tanni Grey-Thomson* yma hefyd a *ffrog 'Cŵl Cymru'*. Dych chi'n hoffi'r ffrog? Pa liw ydy hi? *Gwyn, glas, melyn, coch, gwyrdd, du, brown* neu *oren*?



# mynediad 3

**i) Gwrandewch ar y sgwrs eto a llenwch y bylchau wrth wrando.**  
**[Listen to the talk and fill in the blanks as you do so.]**

1. Dych chi'n hoffi \_\_\_\_\_ pethau?
2. Mae'r Amgueddfa 'ma yn casglu \_\_\_\_\_ o bethau diddorol.
3. Mae'r gadair yn \_\_\_\_\_ o Shanghai.
4. Mae'r \_\_\_\_\_ yn gas ac yn gryf.
5. Mae dau \_\_\_\_\_ ar y ddresel.
6. Mae un ar y \_\_\_\_\_ ac mae un ar y \_\_\_\_\_.
7. Dych chi'n gallu gwneud \_\_\_\_\_ garu yn yr Oriel 'ma.
8. \_\_\_\_\_ dych chi'n mynd i roi'r llwy?
9. Mae \_\_\_\_\_ Tanni Grey-Thomson yn yr Oriel.
10. Mae Colin Jackson yn \_\_\_\_\_ ac mae Gavin Henson yn \_\_\_\_\_ rygbi.

**ii) Parwch y geiriau hyn trwy nodi rhif yn y blwch.**  
**[Match these words by placing a number in the box.]**

- |             |                                      |
|-------------|--------------------------------------|
| 1 pethau    | <input type="checkbox"/> a heart     |
| 2 casglu    | <input type="checkbox"/> shoes       |
| 3 amgueddfa | <input type="checkbox"/> a knife     |
| 4 diddorol  | <input type="checkbox"/> a gallery   |
| 5 anifail   | <input type="checkbox"/> a forest    |
| 6 llew      | <input type="checkbox"/> to collect  |
| 7 cas       | <input type="checkbox"/> a wheel     |
| 8 cryf      | <input type="checkbox"/> interesting |
| 9 coedwig   | <input type="checkbox"/> a museum    |
| 10 dresel   | <input type="checkbox"/> things      |
| 11 cylllell | <input type="checkbox"/> a colour    |
| 12 llwy     | <input type="checkbox"/> an animal   |
| 13 calon    | <input type="checkbox"/> a lion      |
| 14 olwyn    | <input type="checkbox"/> nasty       |
| 15 esgidiau | <input type="checkbox"/> a dress     |
| 16 ffrog    | <input type="checkbox"/> strong      |
| 17 lliw     | <input type="checkbox"/> a spoon     |
| 18 oriel    | <input type="checkbox"/> a dresser   |

# mynediad 3

iii) Gofynnwch y cwestiynau yma i 3 o bobl yn eich grŵp a nodwch eu hatebion isod.  
[Ask 3 members of your group the following questions and note their replies.]:

1. Dych chi'n casglu rhywbeth?
2. Beth ydy eich hoff beth yn yr Oriel?
3. Pwy ydy eich hoff chwaraewr?

Enw	_____	_____	_____
1. Yn casglu	_____	_____	_____
2. Hoff beth	_____	_____	_____
3. Hoff chwaraewr	_____	_____	_____



# mynediad 4

## ymarferion llafar

### i) Gwrthrychau trafod

Geiriau i helpu:

Mae'n galed.

Mae'n grwn

Mae'n llyfn.

hir

byr

crwn

sgwâr

trwm

ysgafn

llyfn

garw

tenau

trwchus

caled

meddal

Yn eich grwpiau teimlwch y gwrthrychau gwahanol. Sut maen nhw'n teimlo? Beth dych chi'n credu sydd yn y cwdyn?

[In your groups, feel the different objects. How do they feel? What do you think is in the bag?]





# mynediad 4

## ii) Siaradwyr Cymraeg

**Gwrandewch ar y siaradwyr ar eich lefel ac atebwch y cwestiynau.**  
**[Listen to the speakers at your level and complete the grid below.]**

Enw	_____	_____
Yn dod o	_____	_____
Yn byw yn	_____	_____
Gwaith	_____	_____
Pam dysgu Cymraeg?	_____	_____
Beth sy'n help?	_____	_____